GOMITO ANATOMIA

GINGLIMO TROCOIDE

GINGLIMO LATERALE

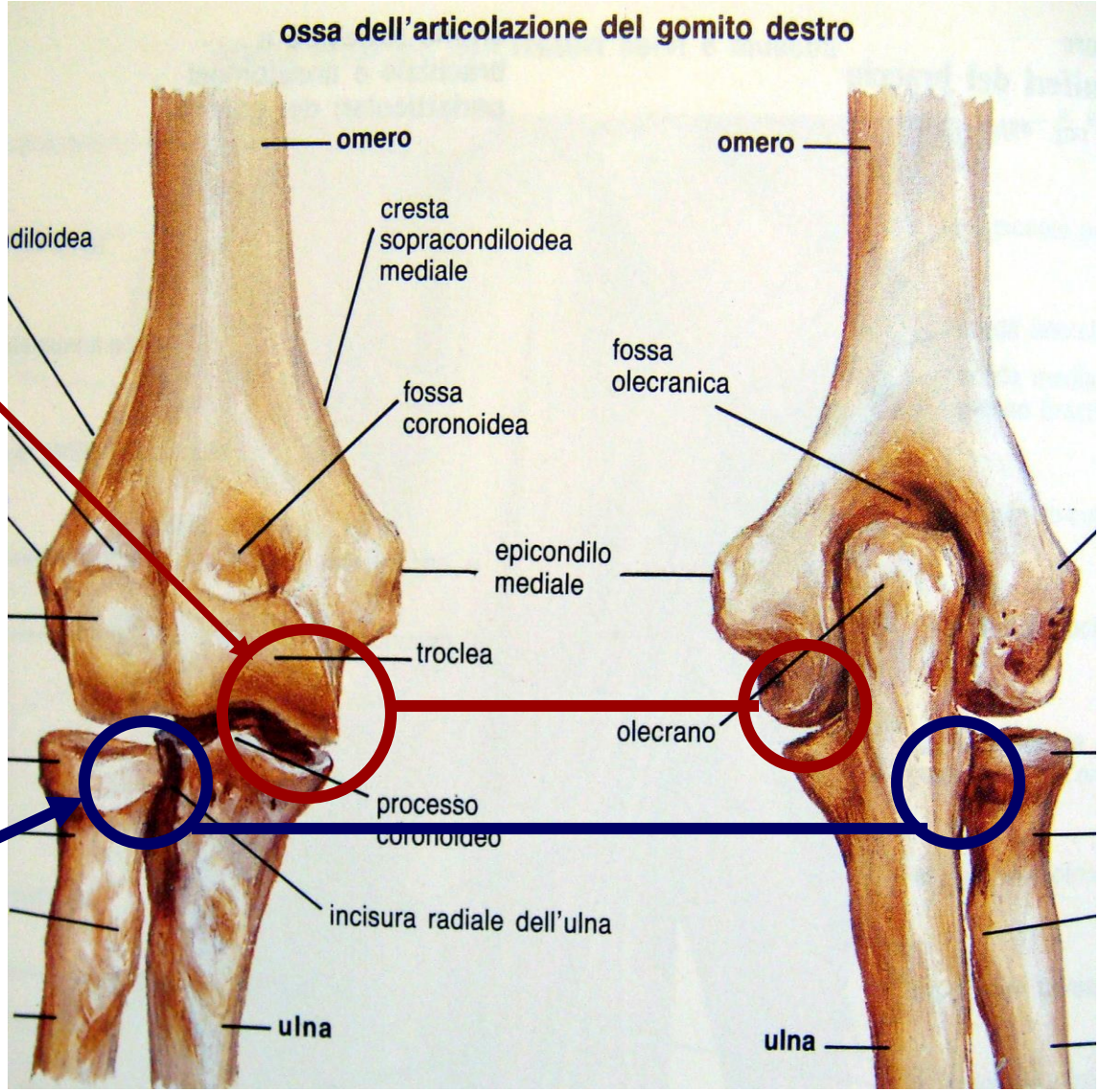

GOMITO ANATOMIA FUNZIONALE

GINGLIMO ANGOLARE

GINGLIMO LATERALE

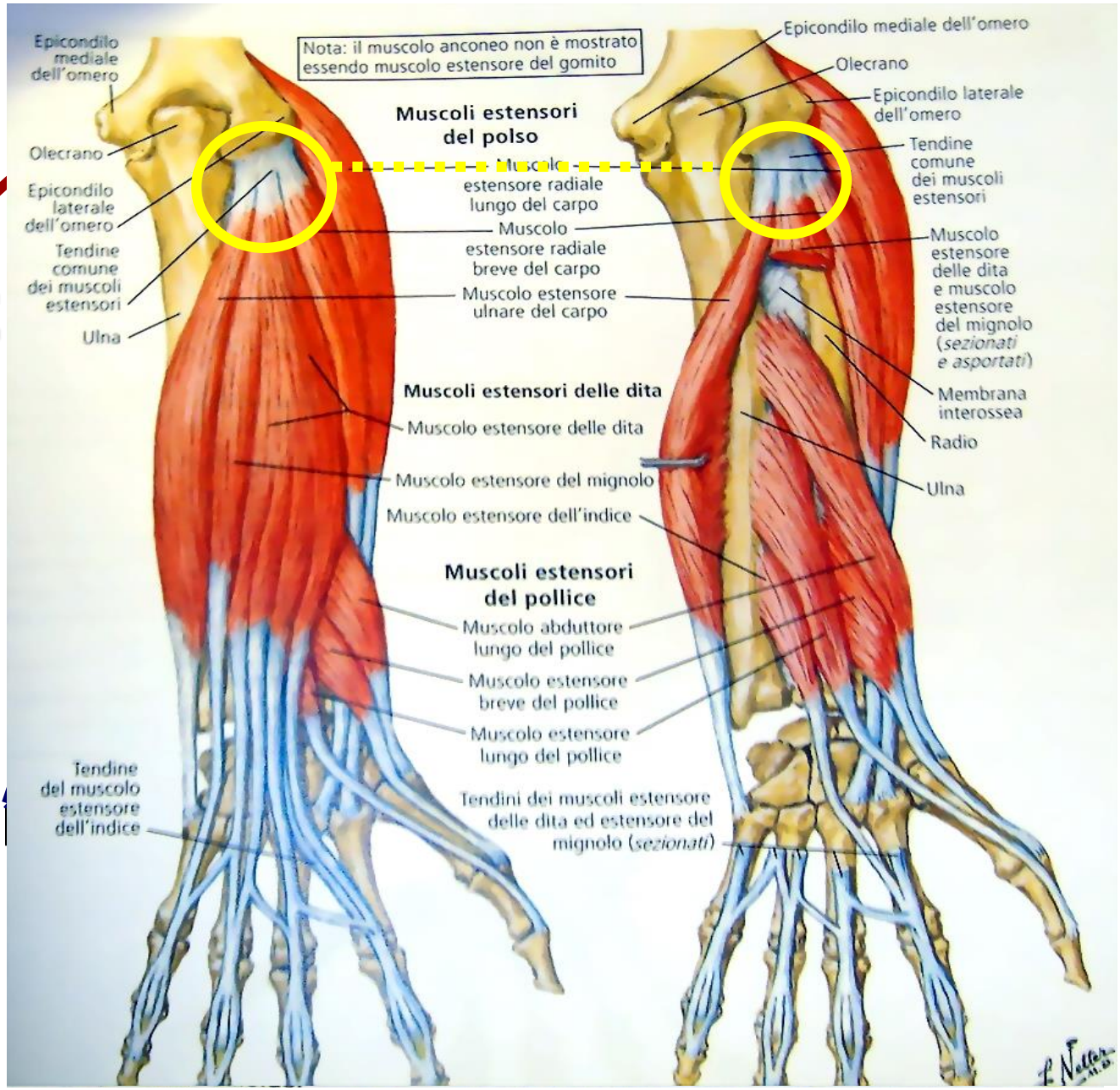

GOMITO

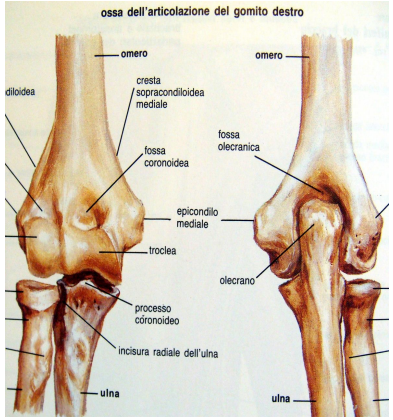

Regione Epicondiloidea

Regione Condiloidea e spazio articolare laterale

Spazio Articolare Posteriore

Regione Epitrocleare

Regione Epitrocleo-olecranica

GOMITO: Metodica
Regione Epicondiloidea

- **POSIZIONE:**
  Seduto o disteso con braccio abdotto gomito flesso e avambraccio pronato

- **PUNTI DI REPERE:**
  epicondilo

- **SITO INIEZIONE:**
  epicondilo e/o muscoli epicondiloidei

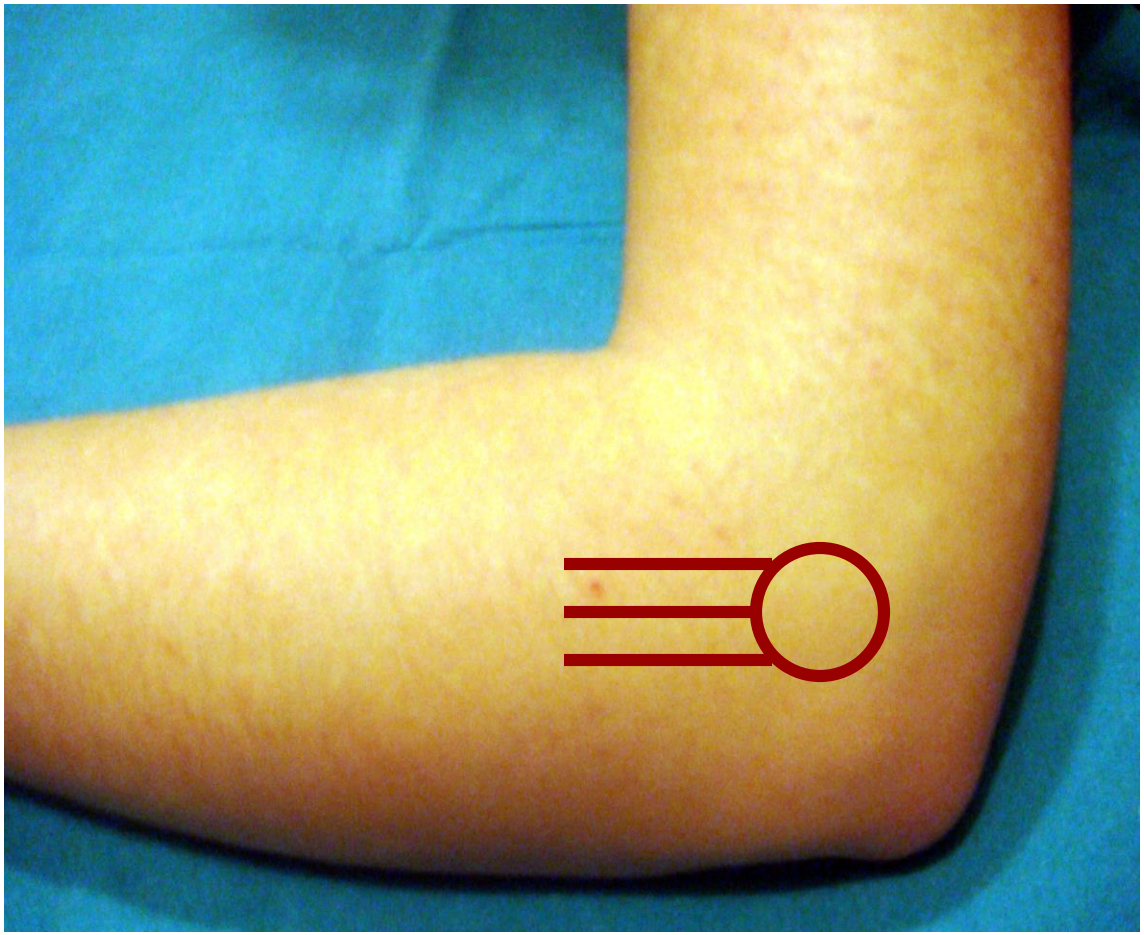

GOMITO: Metodica
Regione Epicondiloidea

- **DIREZIONE AGO:** da distale a prossimale su epicondilo e verso superficie articolare

- **ACCORGIMENTI:** nei soggetti robusti palpare l'epicondilo

GOMITO: Metodica

Regione Condiloidea e Spazio Articolare Laterale

- **POSIZIONE:**
  Seduto o disteso con braccio abdotto gomito flesso e avambraccio pronato

- **PUNTI DI REPERE:**
  base epicondilo e capitello radiale

- **SITO INIEZIONE:**
  articolazione condilo capitello

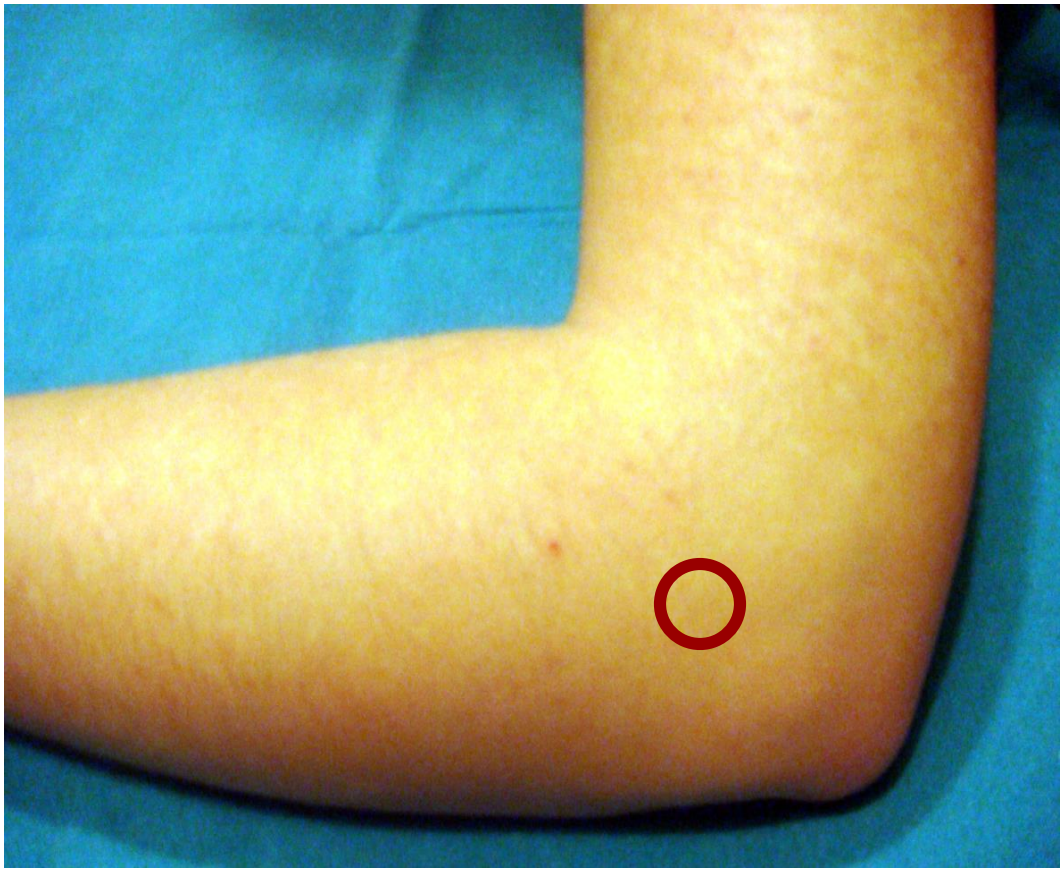

GOMITO: Regione Condiloidea e Spazio Articolare Laterale Metodica

- **DIREZIONE AGO:** da distale a prossimale

- **ACCORGIMENTI:** palpare il capitello radiale durante la prono-supinazione

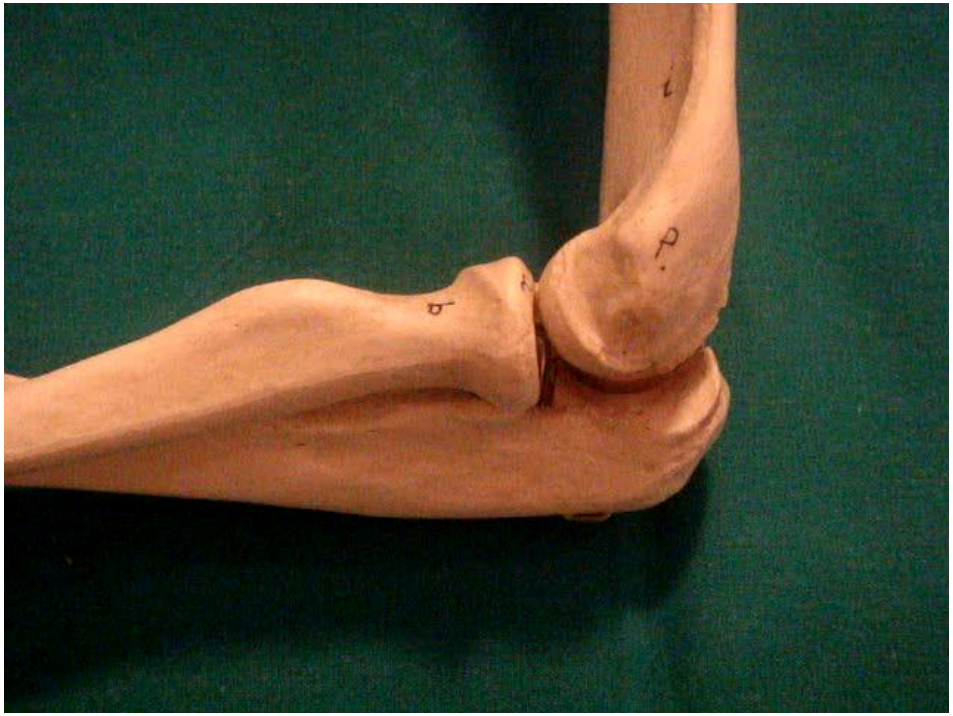

GOMITO: Metodica
Spazio Articolare Posteriore

- **POSIZIONE:** seduto o disteso con braccio abdotto gomito flesso a 90°

- **PUNTI DI REPERE:** olecrano , epicondilo, epitroclea

- **SITO INIEZIONE:** lateralmente e medialmente all'olecrano

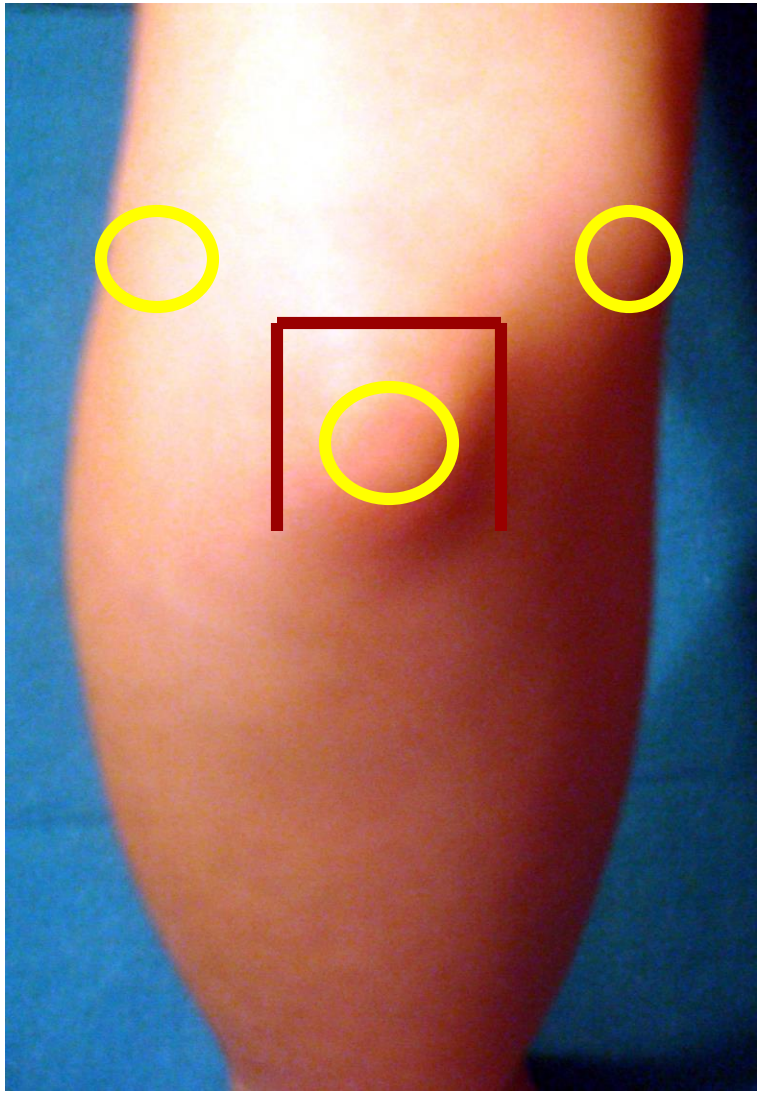

GOMITO: Spazio Articolare Posteriore Metodica

- **DIREZIONE AGO:**
  all'interno della fossetta olecranica medialmente superiormente e lateralmente

- **ACCORGIMENTI:**
  palpazione della fossetta olecranica dell'epicondilo ed epitroclea durante la flesso estensione del gomito

GOMITO: Metodica
REGIONE EPITROCLEARE

- **POSIZIONE:**
  Seduto o disteso con braccio abdotto ed estraruotato, gomito flesso e avambraccio pronato

- **PUNTI DI REPERE:**
  epitroclea

- **SITO INIEZIONE:**
  epitroclea e/o muscoli epitrocleari

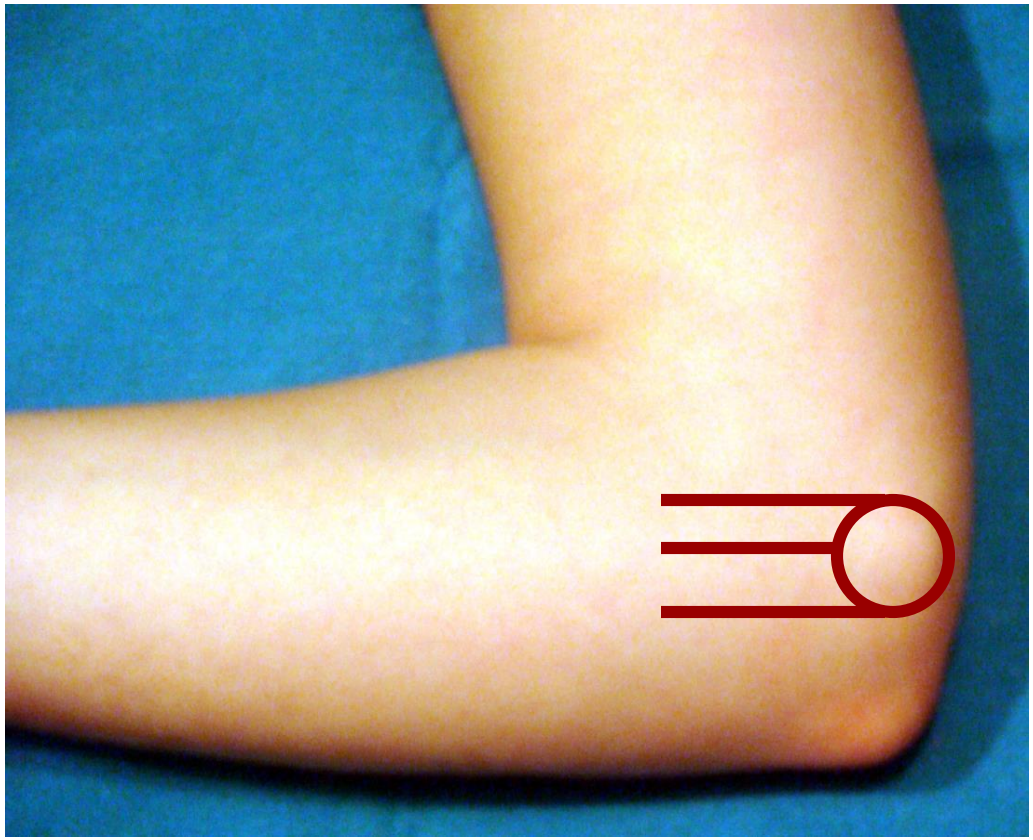

GOMITO: EPITROCLEA
Metodica

- **DIREZIONE AGO:**
  apice epitroclea

- **ACCORGIMENTI:**
  palpare l'epitroclea ed evitare la regione epitrocleo olecranica dove si trova il n. ulnare

GOMITO: Metodica
Regione Epitrocleo-olecranica

- **POSIZIONE:**
  Seduto o disteso con braccio abdotto ed estraruotato, gomito flesso e avambraccio pronato

- **PUNTI DI REPERE:**
  epitroclea ed olecrano

- **SITO INIEZIONE:**
  spazio epitroclea-olecrano in prossimita' n.ulnare

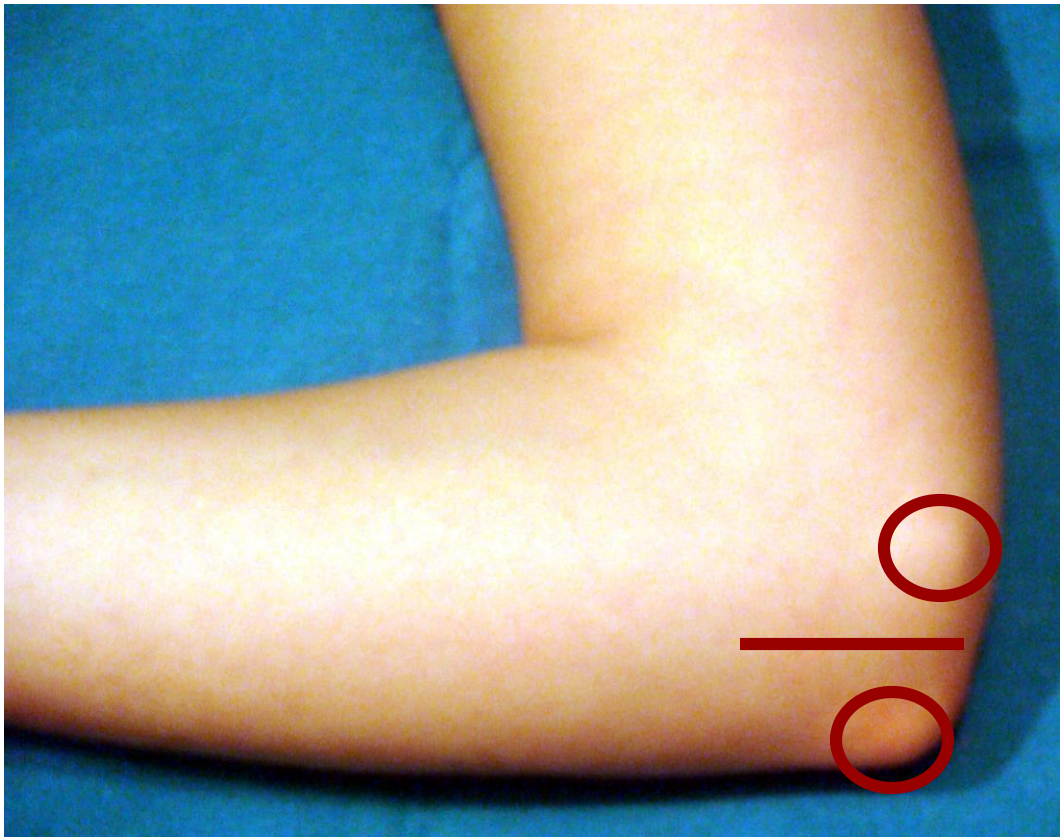

GOMITO: Metodica
Regione Epitrocleo-olecranica

- **DIREZIONE AGO:**
  da posteriore ad anteriore nella doccia epitrocleare
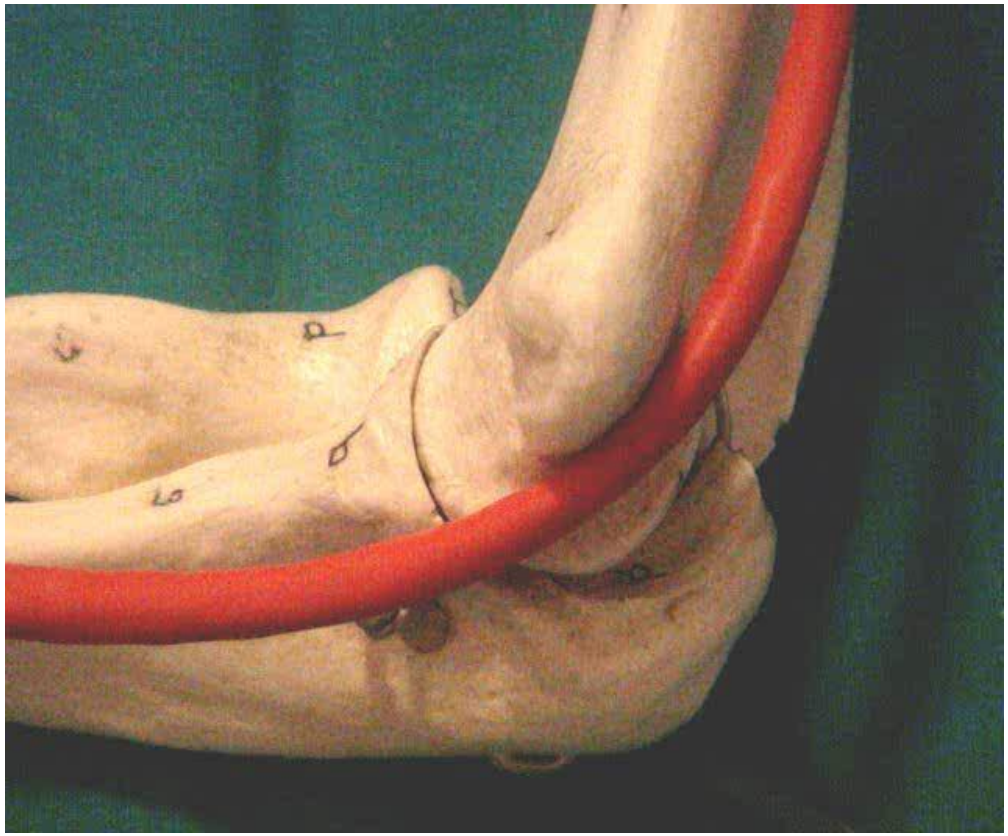
- **ACCORGIMENTI:**
  palpare per evitare il nervo ulnare